

PROCEDIMENTO OPERACIONAL PADRONIZADO DE ENFERMAGEM
POP 25 - ADMINISTRAÇÃO DE MEDICAMENTOS
VIA INTRADÉRMICA



Setembro/2019

OBJETIVO: Administrar vacinas e testes de hipersensibilidade (PPD).

EPI's NECESSÁRIOS: Jaleco, luvas e óculos.

RESPONSABILIDADES:

- **Coordenador da Unidade:** Supervisionar o bom andamento do serviço; Manter a equipe informada em relação a memorandos, rotinas, procedimentos e atualizações de processos de trabalho; Garantir escala de atividades da Unidade.
- **Enfermeiros, Técnicos e Auxiliares de Enfermagem:** Seguir e executar as atividades conforme descritas neste passo a passo de trabalho.

MATERIAIS: Bandeja, medicamento, algodão ou gazes, seringa 1 ml, agulha 13X4,5mm ou 13x3,8mm e agulha 40X12mm para aspirar.

PASSO A PASSO DE TRABALHO:

- Higienizar as mãos conforme o POP;
- Verificar os 12 certos (paciente, prescrição, medicamento, dose, via, apresentação, validade, data/horário, ação, efeito, registro e direito a recusa);
- Explicar o procedimento ao cliente ou familiares;
- Escolher o local de aplicação preferencialmente no antebraço, 3 a 4 dedos da fossa anticubital, e 5 dedos acima do punho, que não seja pigmentado ou tenha muitos pelos;
- Apoiar o braço sobre superfície plana;
- Verificar se o local escolhido está limpo;
- Proceder limpeza com soro fisiológico;
- Abrir a embalagem da seringa e colocar a agulha, mantendo os princípios de assepsia;

PROCEDIMENTO OPERACIONAL PADRONIZADO DE ENFERMAGEM
POP 25 - ADMINISTRAÇÃO DE MEDICAMENTOS
VIA INTRADÉRMICA

Setembro/2019

- Aspirar o medicamento da ampola ou frasco-ampola;
- Tirar a proteção da agulha com a mão não dominante em um movimento direto;
- Usar a mão não dominante para esticar as dobras da pele no local da injeção;
- Colocar a agulha com o bisel voltado para cima em um ângulo de 15°;
- Injetar o líquido lentamente, ao mesmo tempo em que observa o surgimento de uma pápula esbranquiçada e com bordas delimitadas que desaparecerá posteriormente;
- Retirar a agulha no mesmo ângulo da inserção sem friccionar ou massagear;
- Não reencapar a agulha e descartar a seringa na caixa de perfurocortante;
- Permanecer com o cliente e observar reação alérgica;
- Higienizar as mãos;
- Anotar o procedimento e observações no prontuário do cliente;
- Manter o local organizado.

LOCAIS DE ADMINISTRAÇÃO INTRADÉRMICA:

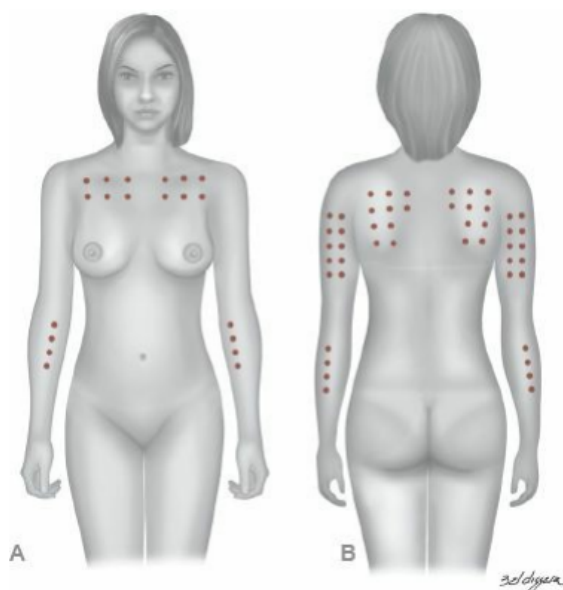

Fonte: Procedimentos de Enfermagem - Guia Prático

PROCEDIMENTO OPERACIONAL PADRONIZADO DE ENFERMAGEM
POP 25 - ADMINISTRAÇÃO DE MEDICAMENTOS
VIA INTRADÉRMICA

Setembro/2019

ÂNGULO DE INSERÇÃO DA AGULHA EM RELAÇÃO À PELE E FORMAÇÃO DE PÁPULA NA ADMINISTRAÇÃO INTRADÉRMICA:

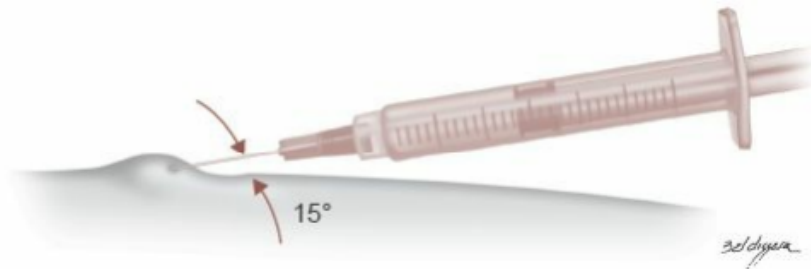

Fonte: Procedimentos de Enfermagem - Guia Prático

OBSERVAÇÕES:

- Evitar conversar durante a o processo de preparação de medicamentos;
- Se não conhecer o medicamento ou tiver dúvida sobre o mesmo, procurar o enfermeiro do serviço;
- Preparar o medicamento a ser administrado na presença do cliente;
- Antes de administrar soluções intradérmicas, assegure-se de que ela está na temperatura adequada e na validade, evitando dessa forma, a inativação da mesma;
- Durante a reconstituição, diluição e administração das soluções, observar qualquer mudança de coloração e formação de precipitado ou cristais;
- Caso ocorra um desses eventos, interromper o processo e procurar a orientação do farmacêutico;
- Caso a dose do frasco seja fracionada para vários horários, identificar o frasco com data e horário da diluição;
- O volume máximo a ser administrado é de 0,5 ml;

***OBSERVAÇÃO:** Não é recomendado o uso de álcool 70% para a antisepsia, pois o mesmo pode interferir na ação do medicamento.

FATORES DE RISCO DO POP: Físico e biológico.